

# Iniciativa DINAMICA

[Emprendedores + Innovación + MIPYME]

*Iniciativa de Desarrollo de Ideas para Negocios y Aceleración de las MIPYMES Centroamericanas (Iniciativa DINAMICA)*



KFW



Banco  
Centroamericano  
de Integración  
Económica

# ÍNDICE

---



I. BCIE en breve

II. Antecedentes

III. Iniciativa DINAMICA

IV. Resultados

---



# BCIE en Breve



- Banco multilateral de desarrollo focalizado en la región centroamericana.



- Fundado en 1960.
- Países miembros: 13
- Sede en Tegucigalpa, Honduras.
- Datos diciembre 2016:



|                |                       |
|----------------|-----------------------|
| - Activos:     | US\$ 9,194.3 millones |
| - Cartera:     | US\$ 6,468.4 millones |
| - Patrimonio:  | US\$ 2,722.9 millones |
| - Desembolsos: | US\$ 1,531.9 millones |

## 2. Antecedentes

---



- CENPROMYPE se ha convertido en los últimos años en referencia y rectora de la articulación de políticas públicas para la MIPYME de la región.
- Por otra parte, el BCIE se ha convertido en un referente en el tema del financiamiento a la MIPYME en la región, siendo el organismo multilateral de desarrollo que ha destinado más de US\$2,800 millones para el sector Microfinanzas & PYME, desde 1996.



# Antecedentes



- CENPROMYPE con el apoyo del BCIE impulsaron la definición de una “**Agenda Regional MIPYME**”, la cual fue avalada por Jefes de Estado del Sistema de la Integración Centroamericana (SICA).
- Esta agenda se enfoca en cinco temas prioritarios identificados para este sector empresarial de la región:
  - a. **Emprendedurismo**;
  - b. Articulación productiva;
  - c. Financiamiento inclusivo;
  - d. Gestión del conocimiento y estadísticas MIPYME;
  - e. Alianzas Público-Privado-Academia.



# Antecedentes: Diagnóstico sobre Emprendedores en la Región



- El BCIE, con el apoyo financiero del Gobierno de Alemania a través del Banco de Desarrollo de Alemania (KfW) coordinó la elaboración de un “**Diagnóstico sobre la Situación del Emprendedurismo en Centroamérica**”.

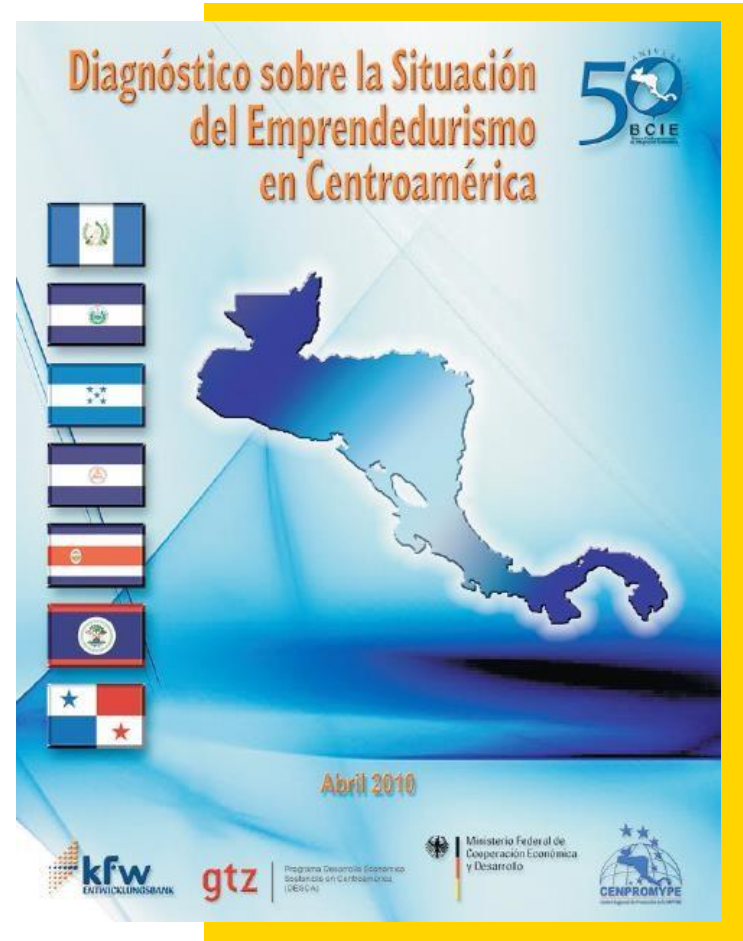

# Diagnóstico sobre Emprendedores en la Región



- ▶ Como parte del desarrollo del diagnóstico se definió el proceso emprendedor con las diferentes etapas y sub-etapas:

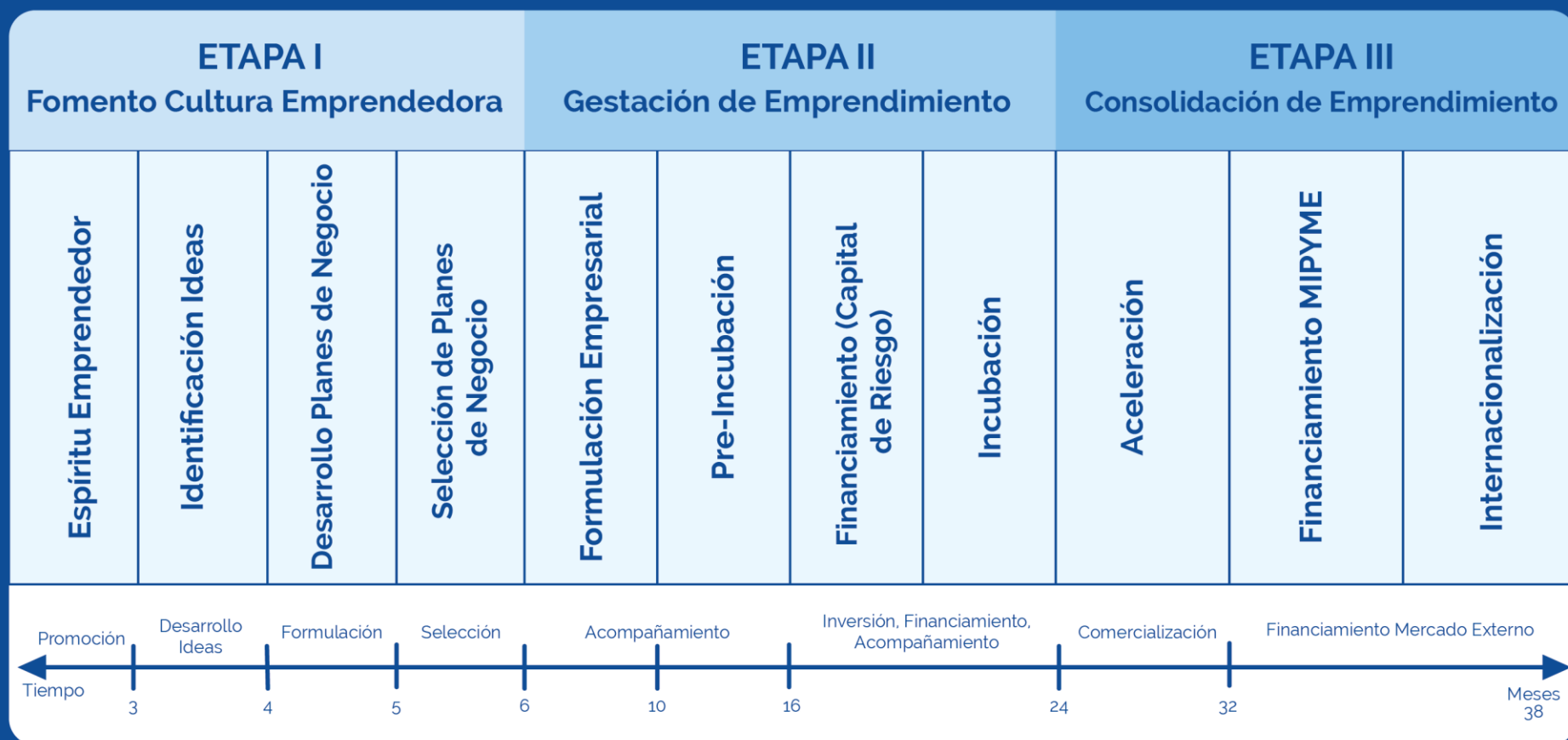

# Diagnóstico sobre Emprendedores en la Región

---



En términos generales, las principales conclusiones obtenidas del diagnóstico fueron:

- ▶ Los programas de apoyo encontrados en la región, se enfocan principalmente a los **emprendimientos más consolidados (MIPYME)**.
  - ▶ Los procesos emprendedores que se encontraron en la región, están más enfocados a **emprendimientos que surgen por necesidad de subsistencia** que por haber visualizado oportunidades innovadoras en los mercados.
  - ▶ El apoyo financiero en la mayoría de los países de la región, no se enfocan en el proceso emprendedor sino que **se segmentan y se sesgan** a algunas etapas del proceso, generalmente al fomento de la MIPYME, dejando por fuera el fortalecimiento de la cultura emprendedora y la gestión de nuevas empresas.
- 
- 



# Diagnóstico sobre Emprendedores en la Región

---



Las recomendaciones obtenidas del diagnóstico indican la necesidad de enfocarse en 5 áreas en apoyo al proceso emprendedor en la región:

- ▶ Sistemas nacionales de incubación.
  - ▶ Programas nacionales de emprendimientos.
  - ▶ Fondos de capital semilla.
  - ▶ Programas de sensibilización “emprendedor” en las escuelas, colegios y universidades.
  - ▶ Incentivos fiscales a las nuevas empresas que se generen.
- 



## 2. Iniciativa DINAMICA

---



### Fuente de Recursos



KFW



Unión Europea



BCIE

- ▶ Se cuenta con el apoyo financiero de la Cooperación del Gobierno de la República Federal de Alemania
  - ▶ La unión Europea participa en esta iniciativa ofreciendo recursos no reembolsables, en el marco de su facilidad de Inversión para Latinoamérica LAIF
  - ▶ El BCIE es la encargada de asumir la ejecución de la Iniciativa DINAMICA
- 



# Esquema General

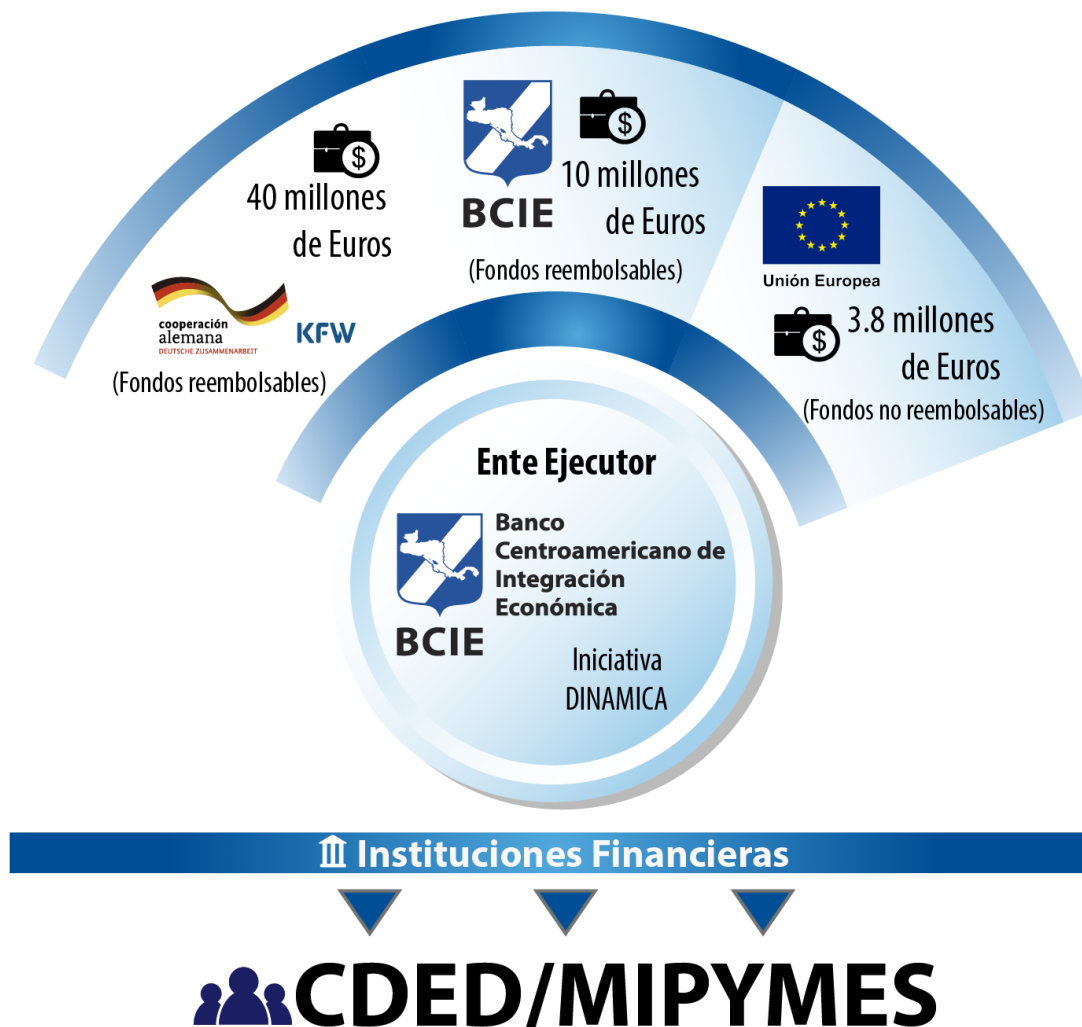

# Condiciones Generales



El objetivo de la Iniciativa DINAMICA es contribuir con la promoción de la innovación y emprendimiento, así como al fortalecimiento del sector financiero que atiende la MIPYME, con el fin de participar en el desarrollo socioeconómico y reducción de la pobreza en la región.

Recursos Reembolsables: EUR40,000,000 (KfW) + EUR10,000,000 (BCIE)

| Componente I   |  | Componente II   | Componente III  |
|--|--|---|---|
| 1.1 CDED   | 1.2 MIPYME   | IFIS / REDES  | PROMOCIÓN   |
| Fortalecer ambiente empresarial<br><br>Hasta US\$56,000.00 | Emprendimiento Dinámico e Innovación<br><br>Hasta US\$16,000.00 por MIPYME (hasta 10 por CDED) | Fortalecimiento del sector financiero para MIPYMES<br><br>- IFIS: hasta US\$110,000.00<br>- Redes: hasta US\$225,000.00 | - Promoción y Visibilidad<br>- Eventos<br>- Patrocinios |

# 3. Resultados a Septiembre 2017

## Recursos Reembolsables



Hasta la fecha se han realizado un total de 47 desembolsos:

- 14 en Guatemala por **US\$1,596,195.00**
- 4 en El Salvador por **US\$3,482,938.00**
- 1 en Honduras por **US\$681,662.70**
- 25 en Nicaragua por **US\$10,737,584.64**
- 3 en Costa Rica por **US\$3,517,181.60**

**KfW: \$44,640,000.00**

BCIE: \$11,160,000.00

Total: \$55,800,000.00

**Desembolsado: \$20,015,561.94 (44.84%)**

**Monto Ejecutado 2016**

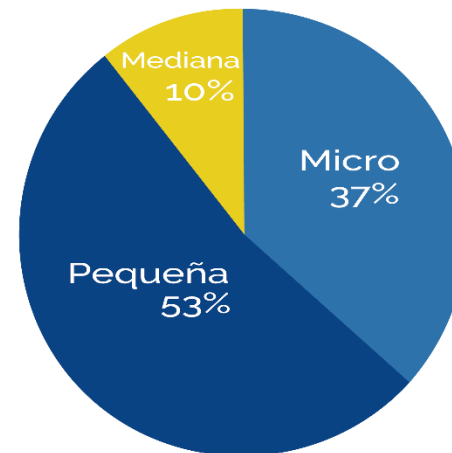

**Monto Ejecutado 2017**

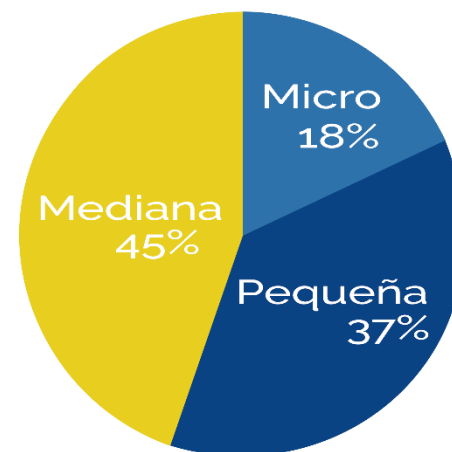

### 3. Resultados a Septiembre

## Recursos de Asistencia Técnica



Hasta la fecha se han aprobado los siguientes montos y proyectos por país (Componente 1 y 2), según Marco Lógico:

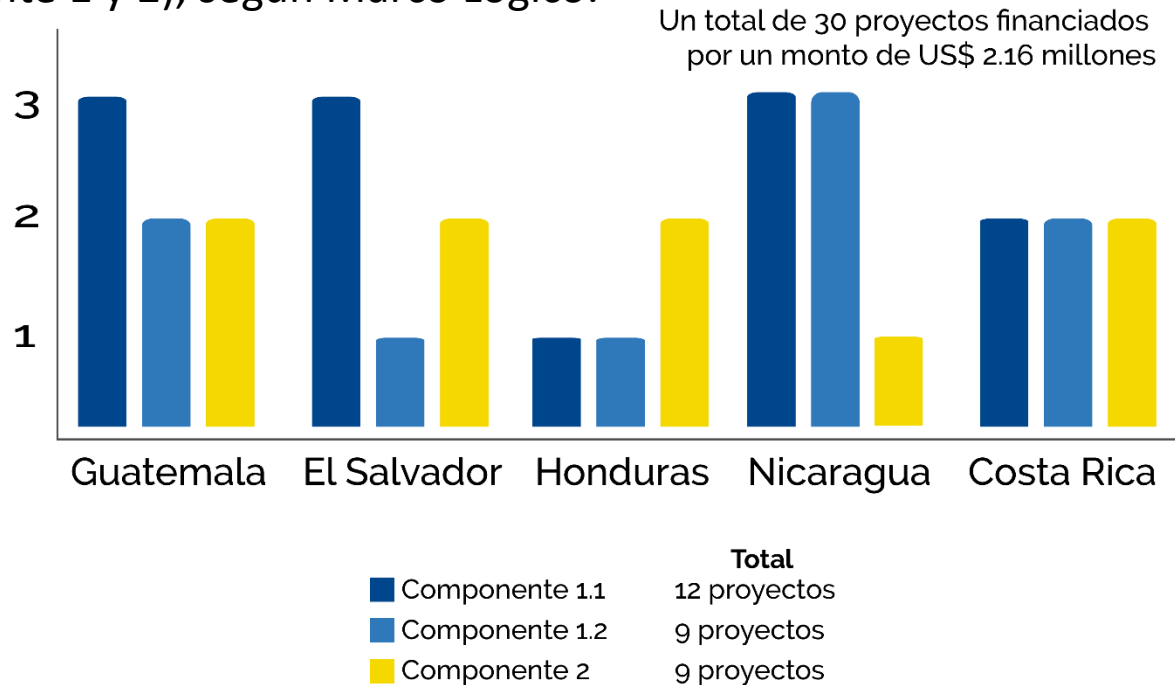

- Se han aprobado 48 Patrocinios y 17 Eventos, por un total de US\$105,455.51.

Unión Europea: \$4,240,800.00

**Aprobado**      **\$2,278,928.59 (53.74%)**

Disponible:      \$1,961,871.41

# Resultados



A continuación resumen de datos estadísticos según Marco Lógico:

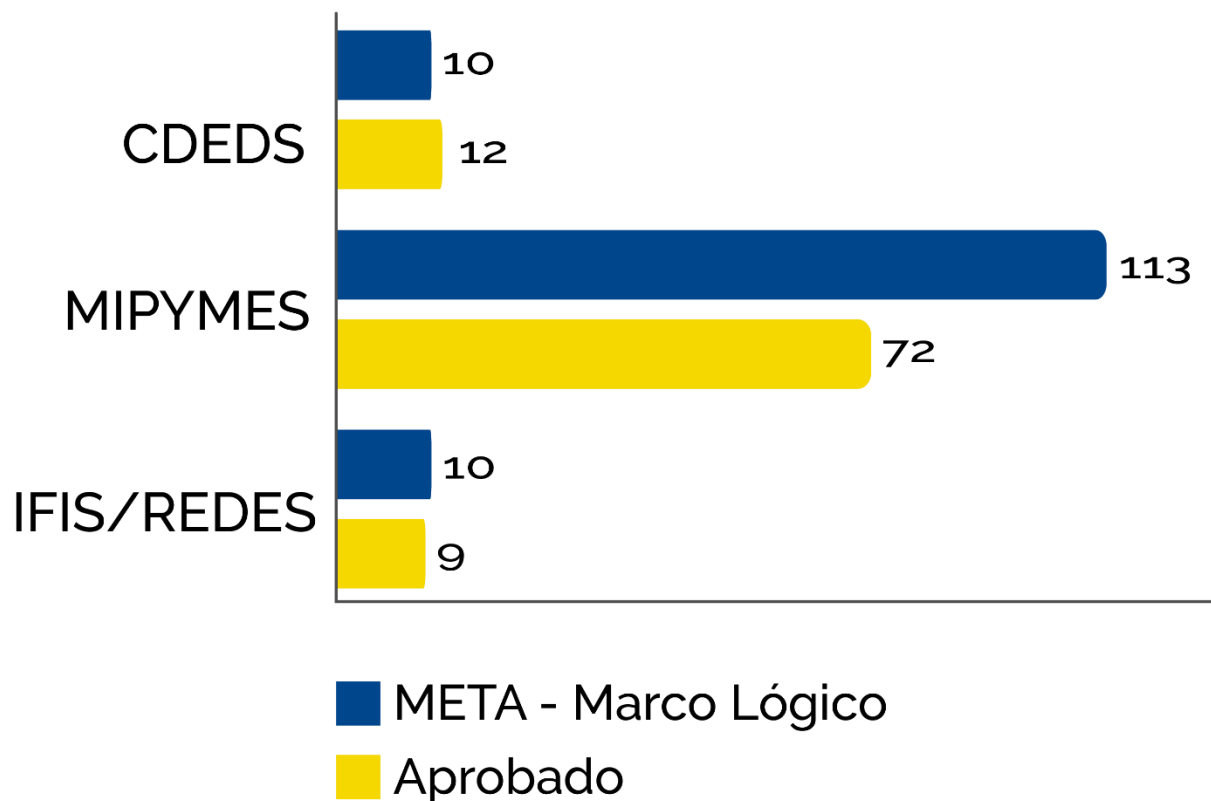

- **Desembolsado (KfW): \$20,015,561.94 (44.84%)**
- **Aprobado (UE): \$2,278,928.59 (53.74%)**



# Resultados



A través de los 12 CEDES y de las 72 MIPYMES, se está apoyando un total de 1,642 empleos (853 Mujeres y 789 Hombres).

## Empleos Apoyados Género

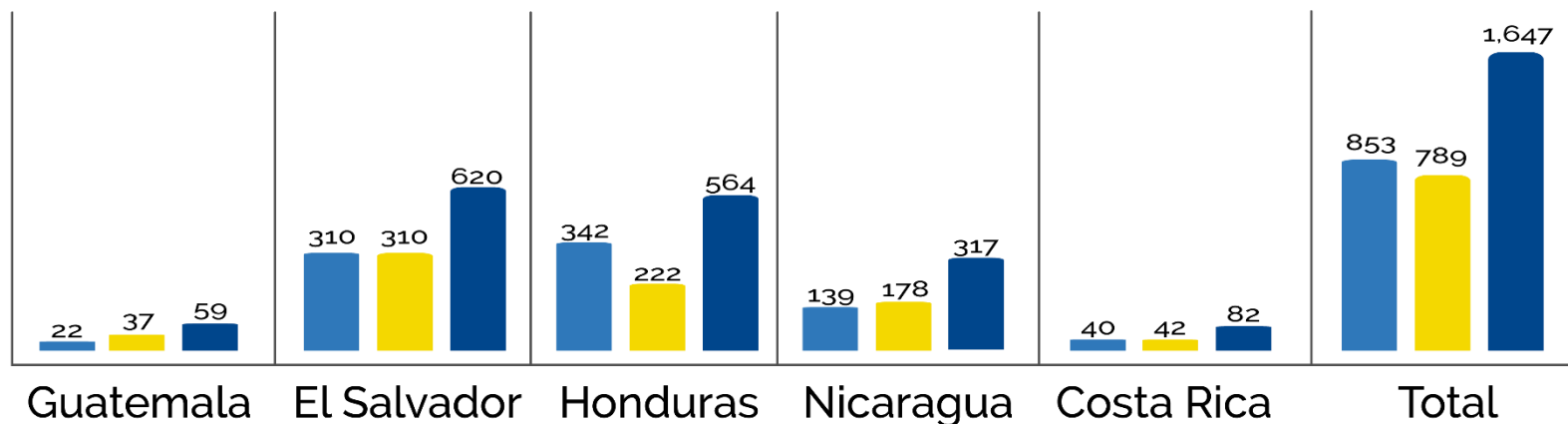

|           |       |
|-----------|-------|
| ■ Mujeres | 853   |
| ■ Hombres | 789   |
| ■ Total   | 1,642 |



# Conclusión

Se está apoyando un total de 72 MIPYMES.

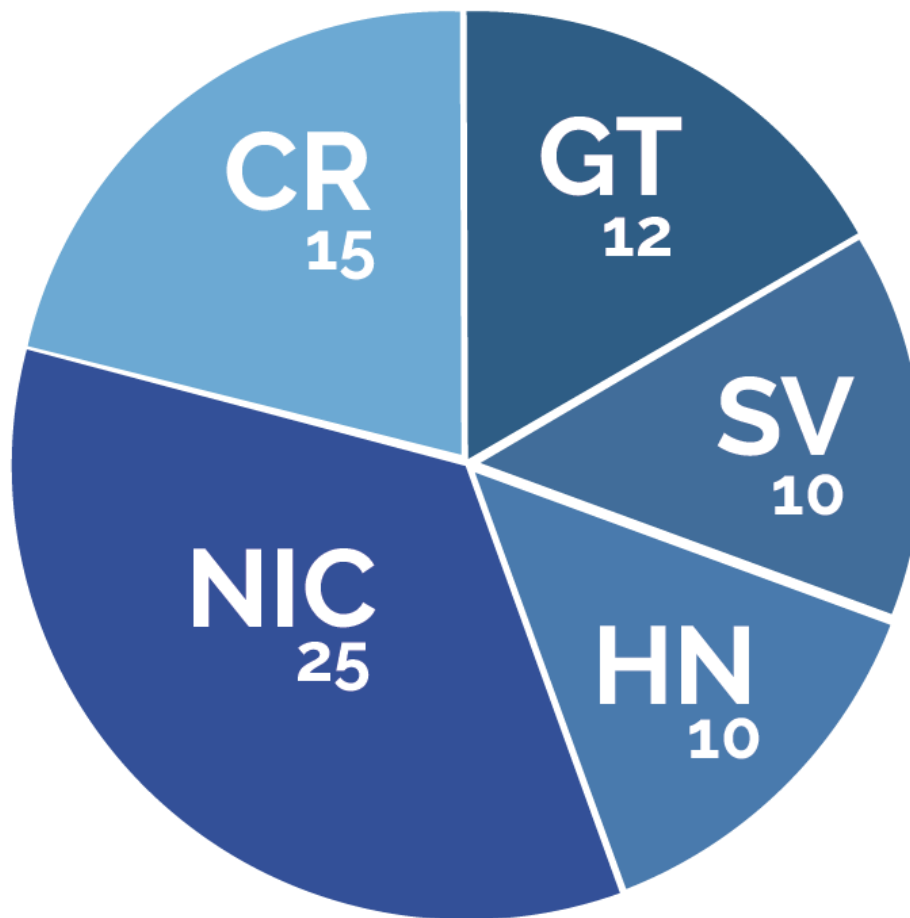

# Iniciativa DINAMICA

[Emprendedores + Innovación + MIPYME]

*Iniciativa de Desarrollo de Ideas para Negocios y Aceleración de las MIPYMES Centroamericanas (Iniciativa DINAMICA)*



KFW



Banco  
Centroamericano  
de Integración  
Económica